Дом ДГ-05

Размеры проекта

4.5 × 8.5 / 33 м²

Брус

45 мм

65 мм
+ 156 500 ₽

Сборка домокомплекта

Сборка не требуется

Требуется сборка
+ 144 973 ₽

Планировка проекта

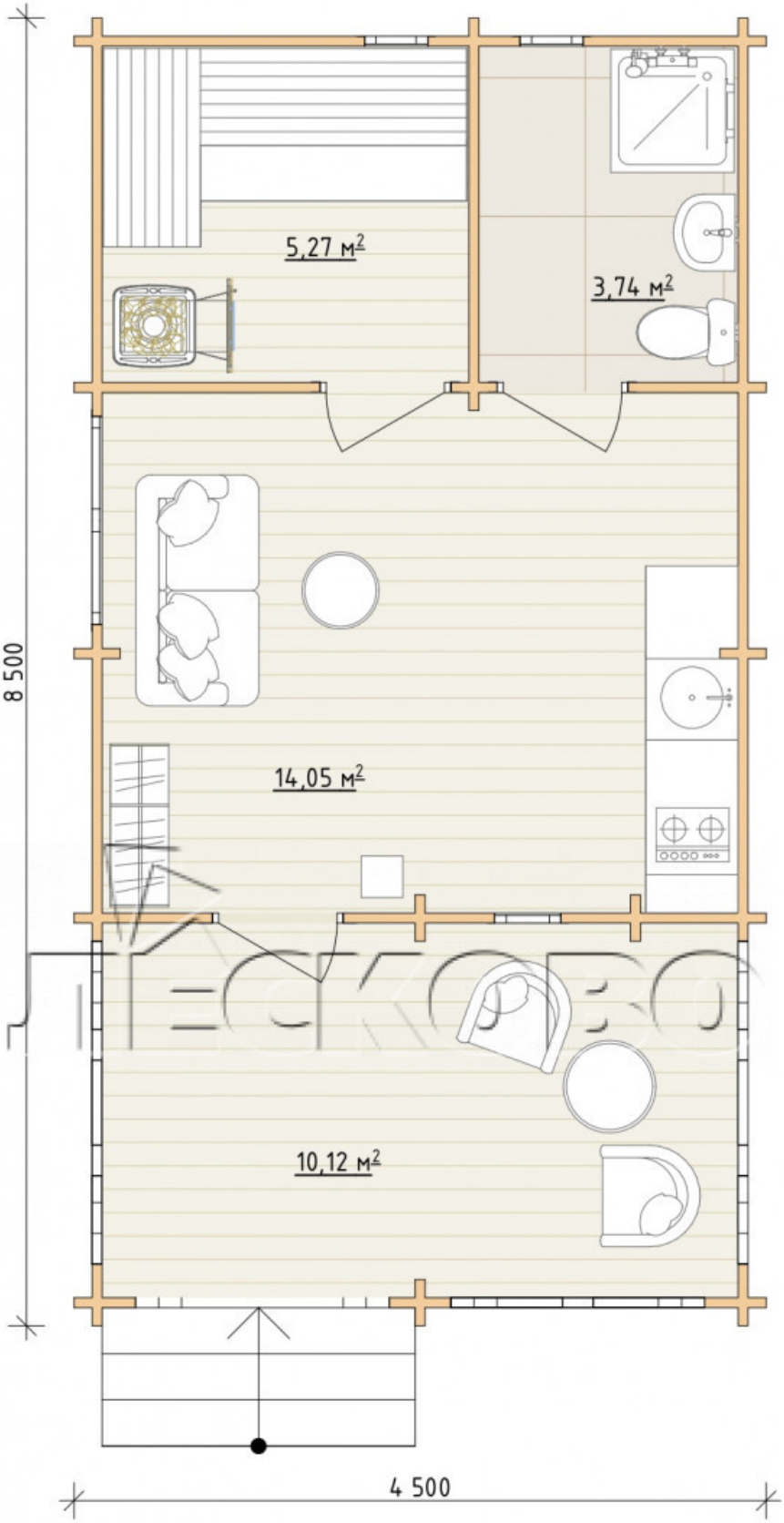
5,27 м²
3,74 м²
14,05 м²
10,12 м²
8 500
4 500

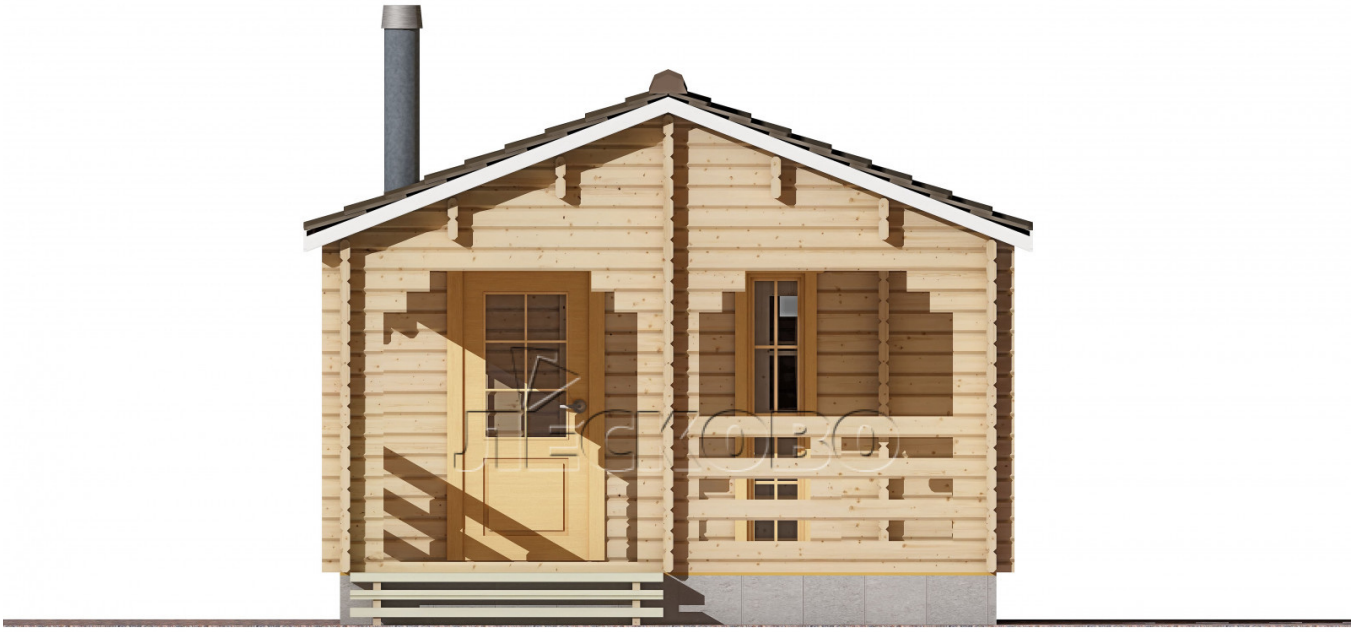

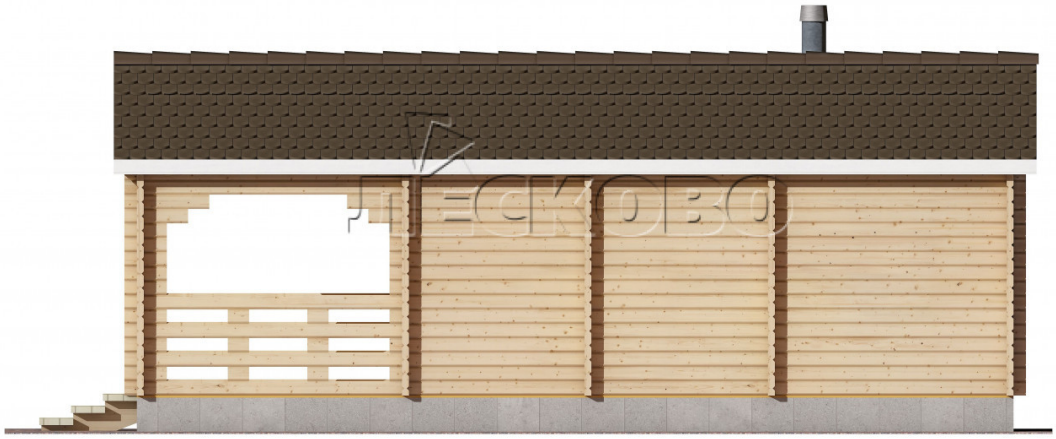

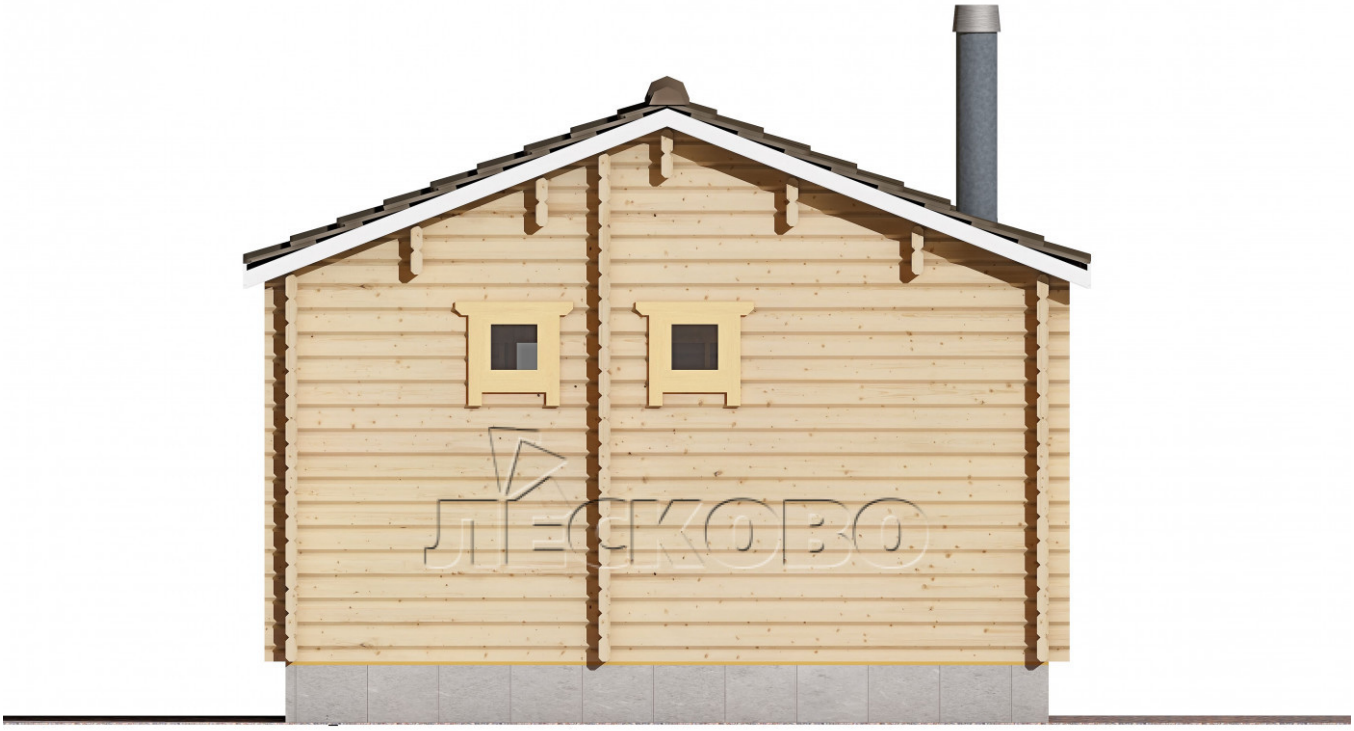
ЛЕСКОВО

ЛЕСКОВО

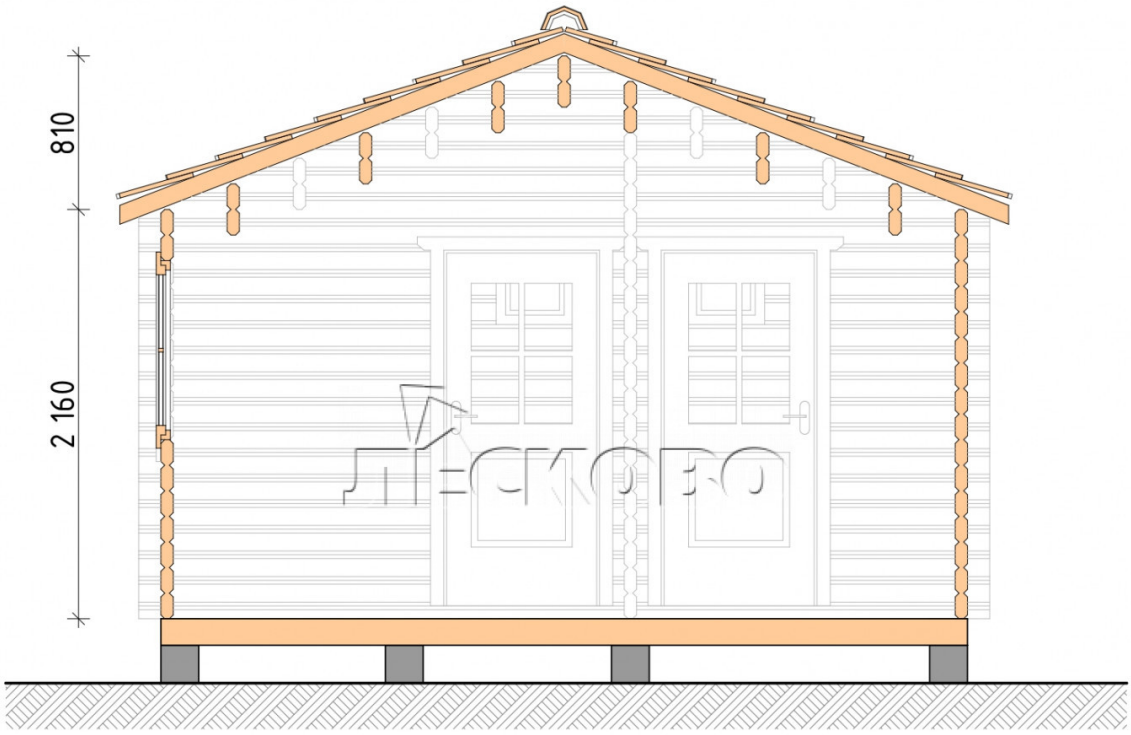

Полный домокомплект

- Стеновой комплект: мини-брус камерной сушки 44мм×145 мм. с чашами под проект. Материал дерева — ель, сосна (ГОСТ 8486). Влажность 12-16%. Высота стен 2,16 м.;
- Лаги, нижняя обвязка: доска 45×145 мм. камерной сушки 12-16%;
- Полы: половая доска 35 мм., камерной сушки;
- Потолок: имитация бруса 20×135 мм., камерной сушки;
- Деревянные окна, стекло 4 мм., одинарные. Обработка бесцветным антисептиком. Фурнитура;

0.40×0.38 м.2 шт.

0.42×1.885 м.1 шт.

1.34×0.91 м.1 шт.

- Деревянные двери;

0.84×1.885 м. Бан.1 шт.

0.84×1.885 м. Глух.1 шт.

0.84×1.885 м. Межк.1 шт.

7. Наличники: сухая строганная доска 20×100 мм.;

8. Кровля: битумная черепица «Шинглас»;

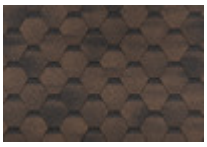
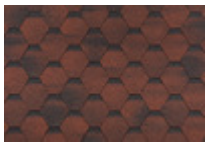

9. Плинтус 35 мм.

+7 (4942) 499-770

156014, г. Кострома, ул. Базовая, д. 8